【日刊】 【第三種郵便物認可】 昭和四年三月二十五日 【月曜日】 The Chosun Ilbo. (The Korea Daily News) Seoul. 第二千九百四十五號 【一】

朝鮮日報

今日四面
發行人 編輯人 印刷人
發行所 朝鮮日報社

社說

爭議一貫의不二農場

朝鮮안에서일어난 모든小作爭議中 龍川郡不二西鮮農場에서일어난것과가티 持久戰을繼續한것은 참으로稀有하다할것이다 長久한歲月에 겻고르는雙方의根氣가엇재서 그러타면 오히려모른다고하겟지오 이것이 오즉 農場側의 背信態度가 고티어지지아니하야 開墾十年에 血汗으로써 貢獻한 千餘農民을 飢餓로갈는데서 나왓나면 이는 容許하가 어려운일이다

元來 該農場이 草生地와 干潟地에 지나지 못하엿슴으로 不二會社의經營以後로는 鹽鹹浴瀉의地味에 旱水病蟲等天災를거듭하야 처음八年間은 充分한收穫이업섯다한다 그러나 小作人들은 一町步에五十圓乃至百圓의開墾費를自辨하면서 約束된米實에希望을무티어왓섯다 마는 再昨年即第九年度에일으러 못처럼平年作을보게되엇든때에 農場側은그들에게 무엇으로써對하엿는가? 借金과小作料의未收를口實삼아 小作權을剝奪하기시작하엿고 約束한開墾費外지否定하고말엇다 그리하야 爭議는이에서불붓게되엇스니 오는에일으도록 農場側의苛酷한態度는 더하면더하엿지 그칠줄을몰으고내려왓다

二

不二農場小作人의結束한小作組合은 農場에對하야 或은永小作權確認으로 或은開墾費支拂、定租制採用等條件을들고要求하야마지아니하엿다만 農場側의頑强한態度를다사릴길업서 써로는道當局에殺到歎願하기도하며 總督府當局에泣訴하야보기도하엿다 그러나 그들의 苦衷을 누가서돌아보라! 孤立無援한그들의慘狀은 社會의注目을끌기를시작하엿다할지라도 그들에게는 또한못가지의結束할 任務를 더하야주엇다 듯건데 該農場區域內의義州鄉校畓十町步를 春耕期를當한이때에 雖故小作人으로부터剝奪하야 他人에게放賣한다고도하거니와 係爭中의永小作權、開墾費、定租制等要求를農場側은不問에부티고 도리어五割八分의小作料를强徵할方針이라하며 그우에또昨年度의水利組合費其他負債等을全部收納한後에 새로히小作契約을締結하리라는데 小作人으로서 이에應하지아니하면他處의勞働者를移住케하야 農場의直營으로한다고威脅하는 모양이다

三

그런데 도리커組合側으로보면 지난十三日支部長會議를열고 不二農場側과互讓的態度로 決議한바잇섯다하나 農場側의 頑强한態度에 興奮한바잇섯던 只農場區域內의 各支部에서는 各其 會議를열고 前日의支部長會議의決議에對하야 無效를 宣言한後 五割八分小作料契約을 絕對反對하야 無契約耕作을하되 만일에立入禁止를當할때에는 開墾費其他入墾時損失等小作人의損害를 追尋하야 移去하기로 大部分이決議하엿다한다 이로써빌우어보면 不二小作爭議는 今番에일으러도 이어 기름을붓는것가티 擴燃될形勢가 잇지아니하다 大體農場側으로서본다면 開墾十年에이미 資本을回定한바도만키는하리라 마는 小作人側에서도可畏資本인勢力을提供한이 또얼마이랴? 그동아投資에對한利益을回收하기에急하야 開墾에貢獻한 千餘小作人의損失로써補充한다면 도리어小作의反感을激起하야 보다만흔損失을招致할것이니 여기서農場側의反省을要求하는이 實로크다할것이다

馮玉祥氏向背가 兩軍勝敗의鍵

武漢派와함께南京軍에對抗코저 動員을開始하얏다는說도잇스나 當分은觀望態度?

(北平廿三日發) 武漢南京兩派가確執함에當하야가장實力을有한馮玉祥氏의行動은자못興味잇는問題도그態度의如何에依하야大局에影響됨이莫大하다그런데지금長江一帶의形勢는刻刻으로逼迫하야兩軍의衝突은이제는避할수업는狀態가되어天下는武漢와가티되려는形勢에잇는데此結果는馮氏가加擔하는便이勝利를得할것은勿論할바이아이다그런데그注目의的이되어잇는馮氏는形勢의推移를觀望中이든바畢竟武漢軍과諒解가되어蔣介石氏討伐을目標로武漢에軍隊를送하는同時에一方津浦線으로부터南京의側面을衝하려는듯한바開封에서最高軍事會議를開한結果는畢竟軍事行動을開始하기로되어馮氏의全軍에는蔣氏反對의空氣가濃厚하더라

(東京電) 南京武漢兩軍의正面衝突은畢竟此二、三日中에開始되려함에當하야거의兩軍活殺의鍵을各方面에서注視되는바馮玉祥氏의向背如何에對하야軍部方面의觀測은左와如하더라

蔣介石氏는白崇禧氏御部下를唐生智氏及李品仙氏에게統率사키어馮玉祥氏를陰으로牽制中이오閻錫山氏는自己擁護의處地로보더라도馮氏의勢力回復을실혀하야多大한警戒를하는中이임으로蔣氏와同一한行動을取하더라도直接으로兵을出動하지안코단지馮氏牽制의態度에中止하겟고馮氏로서는四圍의情勢로보아此際에隱忍自重하야南京武漢어느便이던지相通치안코自己勢力의充實을嚴히하야一方이斃함을보아徐徐히動員하야勞少功多를求하야一擧에往時의北平에在한時와如한全盛時代의再來를企하야全中統一을計劃하리라고觀測하더라

黃陂方面의 戰機益切迫

廿三日夜陶鈞氏急行 兩軍攻防完頓

(漢口廿三日發) 黃陂(漢口의北約二十哩)方面의形勢는急을告하야十七師長陶鈞氏는昨夜同方面으로急行하엿는데同方面에는武漢軍約一萬餘가잇서英山大湖、宿松、瑞昌、武寧、宜寧、洞湖一帶의南京、武漢軍은이미陣時展開를終了하엿더라

從業員과警官이衝突되어負傷者를내엇더라

新移民의 各國比例

米大統領發表

(華盛頓廿二日發) 「후-버」新大統領은各國別의新移民比例法을本日發表한바右에依하야規定한것은左와如하더라

英吉利移民六七、○七一名(從來의二倍)

獨逸移民二五、九五七(從來의半數)

伊太利、瑞典、挪威利 一、四一三名(從來七八五名)

佛蘭西「알메니아」濠洲露西亞「시리아」芬蘭移民은從來와不變

白耳義移民 一、三○四名(從來五一二名)

警戒網을突破코 李宗仁氏脫出

廣東에갓다고도하나 尙今上海市內에潛伏?

(上海廿三日發) 佛蘭西租界內에潛伏하야잇던武漢派領袖李宗仁氏는嚴重한南京派의警戒網을脫出하야行方을감추엇는데一說에는某國汽船으로廣東에向하엿다는說도잇스나아즉은市內에潛伏하야脫出의機를엿보고잇다고하더라

南京軍 線狀況戰

(北平二十三日發) 江西省進出의南京軍은左와如히戰線을布하엿더라

第一線 瑞昌前方省境으로부터洞湖、萬戰、袁州를連한線

第二線 瑞昌、武寧、西安、公安臨江을連한線

第三線은南潯鐵道沿線이다또朱德平氏는公安에잇서서第四、七十二師의幹部를召集하고每日會議를開하더라

劉張間의 妥協決裂

張軍一萬五千 芝罘에進擊中

(芝罘二十三日發) 張宗昌氏와劉珍年氏의妥協交涉은決裂되엇슴으로張氏는全軍에總攻擊令을降하야約一萬五千의兵은續續芝罘로向하야進擊中이더라

鐵道從業員과 警官衝突

五千餘名會集의 印度傭人大會서

(孟買廿二日發) 全印度半島鐵道傭人五千餘名의大會에서鐵道

獨逸에서建造 一萬噸裝甲艦

三萬五千噸의 主力艦을凌駕

(東京電) 獨逸은「벨사이유」條約에依하야保有할最大艦은排水量一萬噸 登載大砲의口徑十一吋인바獨逸은此制限內에서最大威力을發揮할裝甲艦二隻을昨年來建造하는中右一萬噸裝甲艦은極秘에附하나一般으로報하는바에依하면十一吋主砲六門 六吋副砲八門을登載하고速力二十五哩 五萬馬力의「데-젤엔진」을使用하야航續距離는實로一萬哩에及함으로製艦技術上最高點에達하엿다某府條約에依하야主力艦의製造中止되어잇는列國萬噸巡洋艦은二隻을가지고라도原級의裝甲艦一隻을 당치못하는程度의破壞力을所有한者이다며우이高速力으로主要海軍의五萬五千噸의主力艦에對適하여라도別일이업스리라고하야世界海軍國의威脅의的이되엇더라

芳澤公使와王氏 第七次正式會見

交涉全部를完結豫定 調印은代表大會後?

(上海二十三日發) 協定公文作製로中止中이던濟南事件交涉은連日豫備交涉을한結果中國側으로부터讓步하게되어解決의曙光이보이게되엿스므로芳澤公使는二十四日午前十一時부터王正廷氏와第七次會見을하기로決定하엿다交涉은右會見으로全部決定될터로芳澤公使는第三次代表大會의終了를기다려南京에赴하야調印을하게될터이더라

犧牲을不顧 極力抗爭

◇民政의決心

(東京電) 民政黨은二十一日의本會議에서는依然가장强硬한態度를持하야議事進行의防止에當할터로策謀으로서는所謂政友會의原總兵衞氏의動議를不當하다하야議長에肉迫하는一方機宜에應하야既定의方策에依하야突外지所期의目的을達할方針으로議場의情勢로는或은川原議長彈劾案外지도提出치안흐면안될것이라하야이여準備할모양이다 그며同黨으로서는小選擧區制의防止及豫算의審議破壞的行爲에對하야는如何한犧牲을하더라도이에抗爭할決心이더라

萬難을排하고 期於現態持續

委讓案은依然樂觀不許 ◇閣僚間에意見一致

(東京電) 黨出身閣僚等은二十三日議會散會後院內大臣室에參集하야情報를交換한結果

一、選擧區制案은趨勢에맛길事

二、自作農、肥料管理案、米穀法案은大體로通過될模樣

三、鐵道敷設法案은修正通過될希望이잇스나될수잇는대로修正시키지안토록努力할事

四、兩稅委讓案은樂觀키難함

이라는意見으로도一致되어會期延長을奏請할與否는二十四日貴族院의形勢를보아決定하기로하고또萬難을排하고라도기어히現狀대로를더나가기로大體意思를決한貌樣이더라

小選擧案을契機로 政、新提携益具體化

民政相對로田中、床次兩黨首握手 二百餘白票派大懇親

(東京電) 小選擧區制案에對하야白票의贊成投票를한政友新黨、一新會、無所屬의各派白票懇親會는二十三日午後六時부터帝國「호텔」에서開會한바政友田中總裁新黨床次竹二郎氏其他約二百餘名이出席하야粕谷義三氏를座長에推하고爲先床次氏는立하야

小選擧區制案이衆議院을多數로써通過한것은同慶不堪하는바이다民政黨의議事妨害도程度를超하면憂慮할것임으로이外에는言論制限의必要가생긴다世間에는普選과小選擧區制를混同하야議論하는便도잇스나如斯한議論이歡迎된다면吾人은普選擁護만아니라憲政擁護를爲하야싸우지아니치안될터이다政局의安定을爲하야提案된此區制案은반드시貴族院에잇서서도愼重히討議될것이라고信앙은疑心할것이업다

라고激勵演說을試하고그다음高橋光威、秋源、木藏、長島隆二氏等으로부터政局을安定히하야참으로國策遂行을圖함에는大同團結이잇슴을確信이라고演說하고最後에田中總裁는

余는昨年八月床次君이民政黨을脫黨한以來非常히床次君及新黨一派의支援을밧고매우感謝하는바이다政局의安定과國策의遂行에는天下同憂의士의大同團結을必要로하는바이나余와床次君과의關係는이제는「커울네」머를듯고吾人은今後益益國政爾理의大任에當할것을盟誓하는바이다또余는世間에서無理하게일을隨決한다고하나余는床次君으로도탈미암아此無理를正히하고諸君의後援으로時局에適進하고저思한다고

述하야大大的으로親善關係를强調하고九時에散會하엿더라

床次氏의 外相實現

漸次로明白

(東京電) 小選擧區制案의衆議院通過를契機하고二十三日衆議院本會議散會後政友、新黨、無所屬의有志와白票組는帝國「호텔」에서盛大한白票組懇親會를開하고席上에서田中、床次兩黨首의慰勞演說이잇서政友會、新黨接近의公表를如實히證하는것으로會見인바此外에則床次氏의政友會로議會後의內閣改造에當하야床次氏의外相入閣은全혀明白하게되엇다床次氏로서는今日도아직것次期首相을夢想하나氏의周圍의諸人과親族關係의間에도此際에無條件으로단지聯立內閣의形式만을取하야床次氏에게外相에就任하기를勸하는事實이잇서床次氏의決意가잇게되면政友幹部에反對가업슬것은勿論임으로그實現은容易하더라

貴院의區制案 廿四日에上程

支障업시進行되어야 委員附託으로會期終了

(東京電) 小選擧區制案은畢竟二十二日貴族院에送附되엇는데政府는二十三日에上程하려고焦慮하나日程終了後가아니면此를上程할수업서到底히今日中上程될것갓지안흠으로貴族院側에對하야極力懇請한바가잇섯다그結果로副書記官長으로부터成瀨書記官長으로二十四日은日曜日이나特히本會議를開하고小選擧區制案을上程할旨를通告한바가잇서政府도겨우安心하엿스나그러나同案에對하야는藤澤利喜太郞博士一人이라도半日을質問에費하겟다고言明하고또質問通告十二人의多數에達하엿슴으로二十四日中에質問終了는맛을수업서結局委員附託으로하여도最終日인二十五日이될模樣이더라

貴院委員會 九十二件中 六十九可決

(東京電) 貴族院은二十二日午後酒造組合法中改正、船舶職員法中改正、奢侈品關稅改正三法律案을無修正으로委員會를通過하고鐵道營業法中改正法律案을修正可決하엿다이로써貴族院委員會에서可決한것은附託件數九十二件中六十九件이더라

民政三議員 豫審에廻附

(東京電) 議場에서公務執行妨害罪로起訴되엇던桝谷、工藤、松田三代議士는二十二日畢竟豫審에回附하엿더라

裁判所構成法 朝鮮實施請願

辯護士聯盟으로

(東京電) 朝鮮에在한朝鮮人과日本人辯護士聯盟에서牧山代議士의紹介로衆議院에提出한朝鮮에裁判所構成法實施의請願은二十二日請願委員總會에서審議한바當局의意見을聽하야採否를決하지안코政府에參考送付키로議決한바貴族院에는石塚英藏氏의紹介로提出하엿더라

辭令

▲公立高女敎諭長根師提補新義州公立高女敎諭同校長事務取扱을命함

▲府尹伊藤正慤新義州高女校長事務取扱兼務를免함

八面鋒

○南京、武漢의風雲이急迫하게되자、四川에潛伏하야잇는吳佩孚는、또다시蠢動說을傳한다

○그러나、張宗昌의成功을보아야、起兵한다는것은무슨까닭인지

○임오은댕겨드、終末이무서운모양、念佛數年에아즉도徹底치못하얏는가

○貴族院은、重要案을默殺하야間接으로政府不信任을表示코저한다고

○直接不信任에도、못역안는田中氏의배심이、間接不信任에야눈이나깜짝할는지

政府提出의重要案 大略의運命이決定

宗敎法案은文相自身이斷念코 鐵道、委讓兩案은默殺

(東京電) 今議會는會期가겨우二十四五兩日이되어政府提出의各重大案의運命도거의明白하게되엇다卽自作農案及米穀法案이成立의曙光을認定하는一方現內閣의唯一한看板인兩稅委讓案은豫定대로審議未了로될수밧게업서二十四日의同案委員會에서兒玉委員長으로부터審議未了의旨를말하게되엇다또問題인宗敎法案도同委員會에서勝田文相으로부터斷念人事를할터이오다시鐵道關係法案은私鐵買收案이大修正後通過하는外에敷設法案은委員會의審議에도가지못하고默殺케되엇다形勢가如斯하야政府提出의重大法案의大半은默殺運命에싸저政府에對하야致命的打擊을與하게되엇더라

鶴見祐輔(明政)氏 外交問題論難

劈頭엔元田氏辭任人事 廿三日의衆議院本會議

(東京電) 남은會期는不過二日로二十三日의衆議院本會議는지난元年、二年度歲出總決算以外는全部의日程의建議案만으로보잘것이업섯다此日辭任人事를할元田前議長은病도快差하게되어議席에着한中午後一時四十五分開會、滿場의拍手를바드며元田肇氏登壇 去十二日本會議中扁桃腺炎을니르킨外닭에辭任을決意하고十三日辭表를捧呈하야御裁可를엇고議長의職을退하엿스나所務로人事가遲延되엇다고述하고拍手裏에降壇그다음年長議員

高木正年氏(民政) 元田議長在職中의功勞를賞讚하고在職中의勤勞에對하야本院을代表하야깁히謝禮한다고

答辭를述하고日程에들어가諸案을議題로서討論을거듭한後다시若干案을可決하고나서繼續하야三百二十五件을各委員에게附託하고請願二百七十一件을議題로同委員長의報告대로採擇하기로決定後니어日程을追加하야

一、對米對中外交에關한緊急質問을上程하자提案者인

鶴見祐輔氏(明政)登壇 第三十一代米大統領「후-버-」氏就任을機會로日米關係에對하야質問하고저한다日米間의重要案件은移民問題인바此移民問題에對하야反感을가지고잇는新聞도잇다며이제는本案解決에適當한機會라할것이다「후-버-」氏의就任을맞하야此際에日本國民은그懇切한要求를米當局에提出할時期라고思한다 田中首相은 此意思를表明하여주기를바란다昨年巴奈馬에서만移民會議에서英米가移民을어떠케取扱하고잇나을말하고移民法을變하야 …… 本年은다政府는滿蒙에對하야領土不可侵의原則을明白히할생각이업는가中國의國民革命에는日本으로서充分한同情과諒解을가지고中國의最後의友는日本인것을中國에말하지안흐면안되겟다日中不平等條約과濟南事件解決의後는國際信義에依하야解決하고십다

植原參與官 移民問題解決에對하야政府는機會가잇는때마다努力中이다巴奈馬國際移民會議에서도日本代表가移民의主張이貫徹되지안흔것은米의主張이貫徹되지안흔것이라 …… 中國의堅實한發達을希望하는故로對中態度를愼重히하는데新政府가確立되면條約改正도考慮하려한다

鶴見氏다시植原參與官과問答을거듭하고日程을追加하야

一、二三年中國事件一時臨時公債行法律案을上程하고委員長山下谷覲氏의報告가잇슨다음討論에入하야

西脇晋氏(民政) 山東出兵行賞者中에이다음에懲罰을바들者가잇도록注意하기를바란다고

警告附贊成論을述하고可決確定하고그다음日程을追加하야

一、野田文一郞、工藤鐵男、田中(以上民政)佐藤實(政友)議員의懲罰에關한件을上程하야審議에入하다此時

淸瀨副議長 本案은議員懲罰에關한外닭에傍聽者의退場을命함

이라고宣하고岡田委員長의報告에入하다衆議院秘密會議終了와同時에

淸瀨副議長 職員工藤鐵男은懲罰事犯이아니다議員佐藤實川崎卓之助、野田文一郞은各各議員法第九十六條第一項의一에依하야譴責에處함

이라고宣하고日程議了에依하야午後五時十三分散會하다

特別急告

偽造劑注意

英國最極上品 (영국최극상품)

補命水 (보명수) 一瓶定價金壹圓七拾錢

▲조선에하나이오온세상에오직하나인보명수

▲만병통치로신톄의악혈악균을소멸식혀절대로인생의게새생명을주는약이오직보명수

▲복용후틈임업시효과를본수만병자의신용가진약이오직보명수

▲각종내외과병골통(骨痛)요통(腰痛)급만성매독(急慢性梅毒)관절염(關節炎)천만증(喘慢症)근육통(筋肉痛)풍병(風病)만성피부병(慢性皮膚病)연주창(連珠瘡)이외에제반병을치료하는명약의왕된보명수

▲각종질병에걸녀신음하시는여러분은반드시복용하실약이오직보명수

補身劑 (보신제) 一瓶定價金一圓八十錢

●몸지어다、조선에하나이오、이세상모든강장제를돌파하고절대로대적이업는강장제가오직보신제

●원긔왕성케하고식욕을촉진하며、소화불량、신경쇠약、보통허약등에극히유효한보약이오직보신제

●인삼록용의효과라도본강장제를당치못하며이세상모든강장제의왕된약이오직보신제

金鷄納 (금게랍) 一瓶定價金廿五그람入 二圓 半瓶定價十二그람半入 一圓十錢

▲본금계랍은절대로진품이며、본원이외에서는사지못하며、또평균약수싸락이잇서먹기에도편리합니다 진품을사시랴거든곳주문하시오

옴약、보끄약(화상、절상)에쓰는끄약、끠풍에유효한끠풍약순치끄도잇슴니다

옴약이나、고약이나、순치고나를약갑오십전을선송하시면약을귀댁까지배달합니다、그러치안이하면송료가삼십오전이들고、우편소까지가서차저오게됩니다。

代金引換迅速酬應 廣告册子無料進呈

朝鮮釜山 振替口座釜山一九七四番

英國醫學博士 輔粵(보월) 白

元山爭議에對한 注目되는知事態度
◇今日記者團에게正式發表 「會格承認도無妨?」

원산쟁의파업은 발발한이후 이개월동안을계속하야 각방면으로 영향이만엇스며 또일면으로는 다수한희생자를 내이게 되엇는데거긔에대하야 원산부윤과 함남경찰부장당국자가 번갈아 됴뎡에 진력하엿스나 파업단측의 주장은단테교섭권(團體交涉權)의확인을요구하는바고주측이나 또는당국측에서는 법률상 으로그것을 인뎡할수업다는 의견을가젓슴으로 종시평 해결의희망이보이지 아니하야 마야함남지사(馬野咸南知事)는그에대한의견과그동안의 경과를 금이십오일오전 열한시에 총독부긔자실에서발표 하겟다는데 마야지사와동행한 곡구함남 고등경찰과장(谷口咸南高等警察課長)은이십사일 아츰에다시 부영보안과장을 면회한후 이에대하야말하되—「단테교섭은 법률상 문데는하여간실제에 잇서서 범이집회결사를 허가하는이상 그단테로의인격(人格)을인뎡하여주는것은 당연한일이고 사회법부에서는 해산설을 운운하나지금가티 온건하게 나간다하면결코 해산가튼 처분은나리지아니 하겟스나 밥사이에어떠케변 할는지알수업다 하며말을 피하는데 과연이십오일오전에마야부윤은어떠한행정처분을나릴는지일반이주목한다더라

尼崎朝鮮人團體 元山爭議同情金

원산로동쟁의에대하야병고현니긔시(兵庫縣尼崎市)에잇는조선인로동자로써 조직된 조양동지회니긔총본부(朝陽同志會尼崎總本部)에서는일만회원이혀홈련동으로써 분분히모하 일금사십오원을원산로동련합회로보내어파업자금에충당케하엿다더라

大會禁止 批判演說會 동경서개회

지난십구 아십팔일간에 개최코

번에대하야를 개최하려든 경성혁우회에대하야내유이과격한 축문(祝文)을 발송하엿다는 것이라하야 종로서고등계 에서는 이십일내에는석방하겟다고말하더라

커하엿든 신간회 전국대회금지(新幹會全國大會禁止)에관하야 동경지회(東京支會)에서는간사회를열고 그대책을 강구한결과 대회금지 비판대연설회(大會禁止批判大演說會)를개최하기로되엇더라(동경)

湖西記者團 一日延期 회장관계로

얼마전부터 호서긔자대회(湖西記者大會)를 충주(忠州)에서열고자만반준비가정돈되어이십사일에열려 하엿섯는데 대회처장인명륜당(明倫堂)은이곳군령에서승락까지 하엿슴에 불구하고 개회림시에 명륜청년회원의 반동덕행위로 하로를 연긔하게되엇더라(충주)

百萬圓財團으로 完全한佛敎專門
교무원리사회를긔회로 ◇佛敎名流의劃策

경성불교전수학교(佛敎專修學校)에서는동교를완전한전문 학교로승격하고자 금이십오일오전에 수송동 불교중앙교무원(壽松洞佛敎中央敎務院)의 총회를 긔회로하야 승격문데에 관한구톄뎍협의를한다는데그재원은현재의 륙십만원에 다시사십만원을증자하야 백만원을 가지고불교라는동양도덕의종교교육을위하야조선에유일이업도록완전한 고등교육긔관을만들겟다더라

山本追悼禁止를 各團體抗議 총독부당국에

긔보=문천청년동맹(文川靑年同盟)과신간문천지회(新幹文川支會) 련합으로 금번중의원의원 로농당대의사산본선치(山本宣治)씨추도회를오는이십륙일에당디텬도교회관에서개최하려고하엿든바 지난이십삼일에 문천 경찰서에서 치안을방해할 우려가잇다는 리유로금지하엿는데 이에대하야 문천각사회 단테에서는 총독부경무국과함남 경찰부에 엄중한항의문을발송하얏다더라

法律戰線筆禍

시내종로서고등계에서는 수일전에시내 락원동(樂園洞)에잇는일본법률전선사(法律戰線社)조선지사원으로 잇는김영배(金泳培)씨를 검거하야다가 취됴한후 류치를시키엇다는데 검거리유는 지난

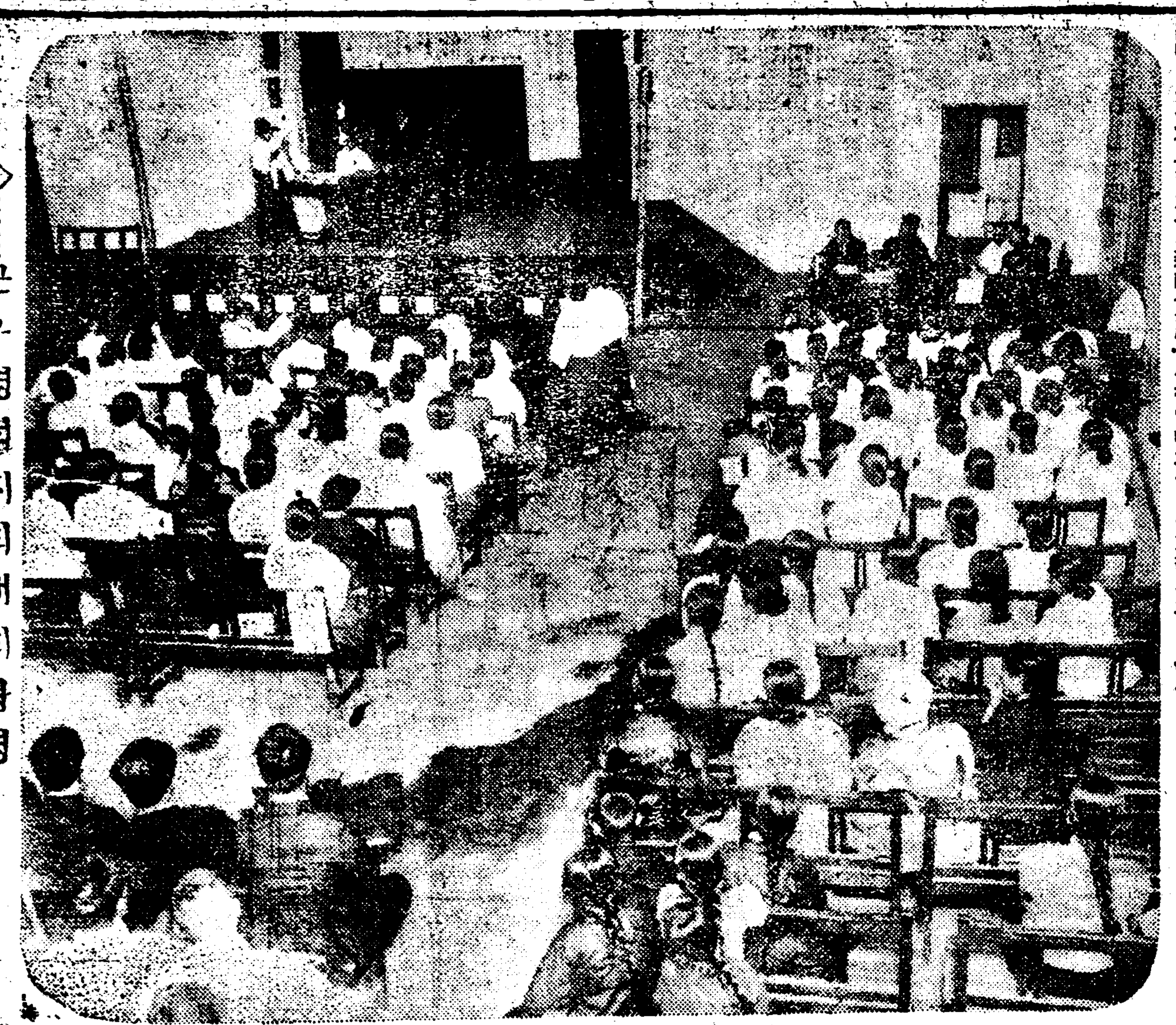

◇……근우경성지회대회광경

金堤警察署에서 二靑年突然檢擧
가택까지일일히수색하여

전북김뎨경찰서 고등계(全北金堤警察署高等係)에서는 지난이십일일오후아홉시경(九時頃)에 돌연활동을 개시하야 당디읍내 벽성병원(碧城病院)을 포위하고 전북청년련맹집행위원장(全北靑年聯盟執行委員長)인 문중현(文仲鉉)씨를 검거(拘引) 취됴중이든 바니어서 익일(翌日)인이십이일에는 김뎨합동로동조합집행위원장(全北金堤合同勞働組合執行委員長)인 천병원(千炳元)씨를 검거(檢擧)하고 량씨의가택까지샅샅치수색하야 어떤중이취됴중 이라는바내용은아즉말하지 아니함으로 상세히는알수업스나아마도 엇더한사건에 관련된듯 하다더라(김뎨)

檢擧된二人 全部押送 이십이일에 어대로압송

전북김뎨경찰서고등계에서는지난이십일일 오후부터 활동을 개시하야문중현(文仲鉉)천병원(千炳元)두명을인치하고취됴중이라함은 긔보한바 와갓거니와 활동을 계속하야이십이일에는김뎨합동로동조합상무위원인 소혁규(蘇革奎)씨를인치하는동시에가택까지샅샅이수색하고당일오후날시렬차로 어대로인지압송하엿다더라

盛況으로맛친 槿友京支大會
남북각처에서축문답지 農村女性啓蒙에努力

일천만조선녀성(一千萬朝鮮女性)의총력량을 집중하야그공고한단결과디위향상(地位向上)을도모하자는 량대강령(兩大綱領)하에서조직된근우회(槿友會)의 경성지회에서회명에대회는 예뎡과가티 재작이십삼일밤 여덟시반부터 시내경운동 텬도교긔념관에서 백여회원의 참집과수백여명의 남녀방청으로 자못성숙한가운데 동지회집행위원장 김선(金善)씨의 개회사로 비롯하야회원덤명을 마치고 림시집행부를선뎡한바 의장에 한신광(韓晨光)씨부의장(副議長)에 박호진(朴昊辰)씨와 여러사람이 피선되어각각 좌석을정돈하고 순서를밟아서 각디우의단테(各地友誼團體)에서 보내인 축뎐축문(祝電祝文)을랑독하게 되엇는데원산 로동 련합회(元山勞働聯合會)를 비롯하야 북으로 신의주(新義州) 길주(吉州)와남으로마산(馬山)진주(晉州)등오십여통의 축뎐문중에 칠통(七通)은 그내용이 불온하다하야 경찰이압수하여다 더라

各團祝辭와 新任員選擧

별항축뎐축문랑독을마친후신간회본부 됴헌영(趙憲永)출판로동조합(出版勞組) 박한경(朴漢卿)근우회본부 한신광(韓晨光)제씨의 열렬한축사를 마치고경

과보고(經過報告)와규약수정안(規約修正案)을통과한후다음과가튼 위원(委員)과대의원(代議員)검사위원(檢査委員)을전형위원(詮衡委員)허뎡숙(許貞淑) 뎡종명(鄭鍾鳴)씨등칠인이 어게임명하야선임하얏다더라

◇改選된委員 黃愛施德 金相姬 沈恩淑 許貞淑 金淑 金滿得 李鍾姬 朴昊辰 朴暎鉉 申貞均

◇同候補委員 徐石田 禹鳳雲 李致順 韓先 崔宗淑

◇檢査委員 孫秋嬉 韓晨光 金慶淑

◇同候補 韓子英 吉貞姬

◇代議員 鄭鍾鳴 沈恩淑 許貞淑 韓晨光 朴昊辰 金淑 丁七星 金善

◇同候補 金相姬 孫秋嬉 禹鳳雲 朴暎海

九個議案을 만장일치가결

이와가티간부를선뎡한후 예산안(豫算案)을 토의하고 의안(議案)을 토의하기로 행동강령(行動綱領)의토의에 부터 금지를당하고 다음아홉조항에 대하야대안자의 한사람으로 허뎡숙(許貞淑)씨의축조설명(逐條說明)이잇섯는데 그의안건

韓人靑盟趙漢用 上海서本町署로護來
일본령사관경찰서에잡히어 지난二十一日着京

지난칠일 상해일본령사관경찰서(日本領事館警察署)에 톄포되어 중국본부 한인청년 동맹상해지부집행위원장(中國本部韓人靑年同盟上海支部執行委員長) 됴한용(趙漢用)은지난이십일일본뎡서(本町署)로호송되어 목하동서에서 엄중취됴를 밧는중이라더라

假稱詐欺도流行
◇일반은매우주의할일
春窮을당하야

◇假辯護士 원적은경북고령군개진면(慶北高靈郡開津面) 예둔리주소(李桂洪)(三○)이라는자칭변호사란는미명을뎌우고각디방을 횡행하면서 권여원의금품을 편취한사실이 발각되어얼마전에경남동래경찰서에 피착되어방금엄중히 취됴를진행하는중이요

◇假專賣員 서흥군일대(瑞興郡一帶)에는가칭매국원이횡행하며 무지한 일반면초소매인에게금품다수를편취한사실이잇섯는데그는 주소와 성명을 알수업는 사람으로 경찰은그범인을데포에극력노력을하는중이라는바이러한사긔도또한닥쳐오는 춘궁에사회상의 이면으로 일반은극히주의하가를바란다더라

不意의싸홈 壓殺한少婦 경찰이취됴중

함북명천군읍내(咸南明川邑內) 녕텬녀(寧天麗)의맛딸이십세되는분녀(粉女)는 녕어 압살(壓殺) 혐의자로지금명천경찰

彼此侮辱으로殺人
◇봉건뎍계급정의폐해◇ 密陽事件의後聞

긔보한바와 가터 밀양군하서면 량효리(良孝里)살인사실에대한 자세한말을 듯건대 지난이십일 예밀양군초동면검암리(儉岩里) 에원적을 둔평사원 김일도(衡平社員金一道)에원적을둔동사원김해수 대산면갈뎐리(昌原郡大山面葛田里)와밀양군하 남면수산리(守山里)에원적을둔 동사원 소뎡수(同社員孫貞洙)비려건긔(三)산인이버들(杞柳)

장소에 이르더서 리원룡(李元龍)의술집에서그이웃에사는사원(社員)의녀인(女人)과한가지 술을시작하야 주인에게서 장고(長鼓)를 어더가지고 질탕하노는바에 마츰그이웃 동리인래진리(來進里)에사는김판석(金判釗)(被害者)가그동리어느집장사(葬事)에갓다가상두군십여사람과함께 그술집으로 와서어떠한생각이든지 주인에게 형평사원이 술을먹고논다는 사실을 못고바로 달려들어 무롭(膝)고백뎡놈이이와가티 놀지못한다 하면서호령을하다가 가해자 김임도(加害者金一道)와 삽뎡을 십오홉명(十五六名)의 상두군이 에워싸고 지게작대기로 함부로 란타함에 가해자김일도(金一道)는 그술집식도(食刀)를집어가지고피해자김판석(金判釗)을대항하다가흉부(胸部)세치(三寸)깁이를찔러그자리에즉사케 하엿슴으로 자난이십이일오전에 밀양지청(密陽支廳)검사(檢事)이하경찰

危險工事中 人夫慘死頻頻
載寧三菱鐵鑛所에서 금년중에발서세사람

재령군(載寧郡)에잇는삼릉텰광소(三菱鐵鑛所)에는조선사람광부칠팔백명이 하로에 칠십전의임금을밧고 위험한구렁에 공사에종사한 다는바 다른일과달라 산을뚫허나리며 굴을뚫어가서 일을하게됨으로 극히위험한 죽엄을 내인다는중이 난 십팔일에도 재령면한천리(載寧面漢川里)김시형(金時炯)이란사람이 무참히치어 죽엇다는데 금년중에 벌서세사람이 나치어죽엇다더라(재령)

부의대의(大意)는 과거운동의 작대를 말하고 금후근우회의운동방침(實際化)하야 농촌녀성(農村女性)과 공장부인(工場婦人)의문명퇴치운동(文盲退治運動)을중심으로 농동녁활동(能動的活動)을 전개(展開)하자고만장일치(滿場一致)로통과하고동오후열한시반경에근우회만세삼창으로

로 폐회하엿다더라

◇議案 一、…에關한件 一、…에關한件 一、夜學에關한件 一、…에關한件 一、婦人職業紹介所에關한件 一、…에關한件 一、會館問題에關한件

萬歲橋問題로 陳情員又復上京
이십사일아츰에올라와서 移轉經費가一難關

함흥만세교의 가설공사는 사월중에는 시작할모양인데 이에에또만세교이뎐문데(萬歲橋移轉問題) 가대두하야 총독부에서는바이러한사긔로 만세교이뎐위원등살기회와수김지성(金鍾勳)씨와함흥면협의원김재하라는 김산무태랑(金山武太郎)씨외일명이 이십사일 아츰에 급거히상경하야 마야지사를 면회하고마야지사의 동의를어더 그의소개로오컨놀한시반에 총독관뎌에서 독과 면회하고 함흥만세교이뎐에필요에에대하야 장시간 진정하엿는데 대표위원인 김지성씨는 말하되—만세교이뎐은조선사람에게나 일본사람에게나 다가티유리하할뿐아니라 장래의 함흥발뎐을위하야 결대로 주장하여야할것인데 다만 이뎐하는데총경비이십칠만원에 팔만원 하나가더드는관계로 총독부당국에서는 엇더케 처치할는지아지못하야답답하다하더라

소박덕이女子가 굿하라고헛告發
굿을하면남편이사랑한다고 米一俵를새돌리어

소박덕에가키조롱부지하고도눈물겨운 범죄의 이야기가하나잇다=시내 관철동사백사십 오번디(貫鐵洞)우석우(禹錫祐)(三三)의처리성녀(李姓女)(三四)는 이십사일 오전다섯시경에마루에노하두엇든 가격 십사원어치의쌀한가마니를 절도에게도적맛고 경찰에 그사실을 제출하얏슴으로 소관종로서에서범인을 수사하얏스나 도모지그종적이 묘연하고 아모리하야도 진상이 판명되지 아니함으로 도리어마첫다는 진술에 수상한뎜이 만흠으로 취됴하야본즉 쌀을 도적마준것이 아니라쌀한가마니를 팔아서 돈을만드러가지고 굿을하려고한것이라는데

모의 눈을속이어 그이웃집에사는종성녀(宋姓女)에게꽤어돌린것이 판명되어 일시는종로서에인치하야 엄중한 취됴를한후 석방하얏다는데 권고리성녀는 가뎡다가마니를 다른데 팔아먹고 하게된경로를 들으면 허위고발을 하게된경로를 지금으로부터 오륙년전에 우석우의집으로 시집을 와서 어린아희까지나핫스나 나이어린 남편은자기가 구식녀자라는 구실로 소박을하고 도모지 돌라보지 안홈으로무 당을 불러서굿을하면 남편의사랑이 복구되리라는 미신의말을 듯고 굿할비용을 만들고저필경 그와가티 허위절도의 고발을한것이라더라

○○歌불은 主動者를檢擧
동경로동조합 서부지회사실

지난십오일오전에동경조선로동조합 상무위원리의석(東京朝鮮勞働組合常務委員李義錫)氏 은동조합서부지회(同組合西部支會)에서 고뎐서(高田署)고등계원에게검거되엇다는데 사실은지난 이월상순에 다수한 군중이동동경조합 서부지회 대회가 해산되엇슬당시에 와세다대학(早稻田大學)부근에서 시위운동을 한일이잇섯는데 경시텽에서는 이래일여 동안주모자를 엄탐하다가 필경 리의석씨를 피의자(被疑者)로 지목하고 검거한것이라더라(동경)

新友會本部 第二臨時大會
오는삼일이다

시내당주동(唐珠洞)에잇는신우회본부(新友會本部)에서는래이회림시대회(第二回臨時大會)를 오는삼월삼십일오후두시에에서 개최한다는데 일자와 회원과 보통회원은 물론이고각우외단테의 만흔 참석을바란다하며 그외준비위원은 고희천(高羲譏)씨등칠인 이라더라

日時 三月三十日(土曜日)下午二時
場所 唐珠洞同會館內에서

풍 광견병(狂犬病)등 두가지가잇는바 이두가지의미친개에 물니면 즉시광견병이 위독하게되는것이라더라

八歲兒電車負傷

시내 죽첨뎡(竹添町)삼뎡목이백오십번디의삼이호하준선(河俊善)의 이남강지(康智)(八)는지난이십삼일오후 열시경에 자긔집문압헤서놀다가 때마츰 진행하는마포(麻浦)행 일백이사호 뎐차에 치어이주일 가량치료를 바들중상을당하야 부근병원에 입원치료중이라더라

손으로 늑대를打殺
◇高靈頁에서

경북고령군 개진면 양뎐동(慶北高靈郡開津面良田洞) 일대에는 늑대가 횡행하며 동리주민의게소란이적지 안튼터인데 지난이십일일밤에는 동동리동현(同洞李東鉉)씨집소외양간에늑대가뛰어들어와서소두부(牛頭部)를물엇슴으로 이를안 주인이밧게나가서 소동을하에 그늑대는 달아나다 도망하고 그중한마리가 옷집인조병용(曺秉鏞)씨집도야지우리에 들어간것을 리조명씨가곤봉으로 란타하고 다라나는 것을추격하야 맨손으로 늑대의두다리를 쥐고지긔집으로 도라와서가족일동이 두들겨 잡앗는데방금당디 경찰서에 갓다두엇다더라(고령)

市內各處에 狂犬流行
일반은주의하라 飼犬은豫防注射

작년중에는 시내에서 발생된광

慶南道議問題 講演會禁止訓電
발표한결의안대로한다면 금지할수박게업다는의견

경남도평의원 분규사건 비판강연회는 경남하동에서신간회(新幹會)로동동맹(勞働同盟)등사개단테의 후원을 어더금이십오일 오후에개최하고자 준비중인데 여긔에대하야 총독부경무국측의 의견을들으면— 그것은 그주최자측에서 발표한 결의안대로 강연회를 개최한다하면강연회를 금지할수박게 업다는데 듯는바에의하면 지난 십사일오전에 경남경찰부에 모종의훈뎐을발하얏다더라

종명자

▲전경성부윤으로현함남지사(咸南知事)로잇는마야(馬野)씨는▲이십이일오후경성부령에서부협의원과신문긔자들모하노코▲신당리(新堂里)토디문데에관하야 자긔와대판도씨(大阪島氏)와의관결한계약안문등은▲전혀니처버렷섯든것이데이번에 서울와서 비로소생각이난것이라고▲다만용서를빈다고 눈물을 흘리어가며진사를하엿다는데▲아무리건망증(健忘症) 이엇는사람이기로서니▲그와가티 큰문데에 자긔가잘계약서를일년도못되어니저버렷다니▲이거던▲엇잿든대관의몸으로서만인환시중에 눈물을 흘리고진사한것부터▲버티기잘하는마야씨로는일대의대실태라할것이다

朝鮮物產獎勵싸사大會

五月九、十、十一日三日間 鍾路靑年會館에서

申請四月二十五日까지(加入金三圓、物品送達五月五日까지)

主催 中央基督敎靑年會 後援 中央繁榮會 朝鮮日報社

四時常備之健胃消滯藥

환신령

藥價 普通包十錢・匣中函卄錢・旅行匣五十錢・家庭瓶九十錢

擧世皆日——朝鮮賣藥株式會社=령

신환! 언문=령신환……!

▲이것은何故? 어느곳……어듸서……사든지—그한결가튼的確한效驗이 두철이뛰어나는데서, 感心하고信賴하야、類似한粗製品에속지안토록警醒하는한標語이다

▲各地到處藥局其他에서모다販賣

請賣店照會는京城黃金町二丁目朝鮮賣藥株式會社로긔별하시오

朝鮮日報社京城販賣所 電話光化門一八七番

謹告

當社創業以來、江湖諸位의深厚한愛顧를蒙하와業務가逐年隆盛이옵더니 這間不得已한事情으로因하야數個月間作業을停止이옵던바 今番弊社의內容組織을革新하옵고今日부터工場作業을如前히繼續하오니諸位는倍舊愛顧하옵소서

形體美麗 品質堅牢

登錄商標

西京고무

朝鮮平壤府 登錄商標 西京商工株式會社 取締役社長 李載純

工業部 平壤府栢町七九番地 電話九八八番

販賣部 平壤府南門通二丁目 電話七八八番

振替京城一五四六二番 電話(사)又八(外)

고무신種目 朝鮮고무신、男女學生運動靴、長靴、中國靴 메리겐덧구두、地下足袋

面廢合에對한 基本的條件調查로

今後에도더욱廢合할企圖

朝鮮의面廢合은 三年度에 十面 四年度四月一日에二十一面計三十一面으로되어잇는바다시
一、行政上地域的의關係
二、人情風俗等의歷史的關係
三、租稅其他의面民負擔에關한經濟的關係
四、地方民의希望
等을綜合의基本的條件으로外調查를하야可能性이잇는者에對하야는今後도廢合을企圖할意向이더라

新年度맛는 仁川府協議會

二十五日

新年度를마지하는仁川府廳에서는本月初旬부터昭和四年度仁川府歲入出預算案을審查하여오든바지난二十二日外지完了되엇슴으로 二十五日午後二時부터府協議會室에서府協議會를開하고左記議案을議하기로되엇더라(仁川)

◇議 案
一、昭和三年度仁川府歲入出追加豫算의件一、昭和四年度仁川府歲入出豫算의件一、府稅特別所得稅條例廢止의件一、府稅條例中改正의件一、基本財產處分의件 一、桃山公園一部의使用廢止並不動產處分의件 一、道路及公園地使用條例中改正의件一、月尾島公園計劃의一部使用許可에關한件一、仁川病院委託經營契約에關한件

慶興青年同盟 一回定期大會

旣報=去十八日開催하게되엿든慶興郡青年同盟第一回定期大會는事情에依하야延期되어二十日午後一時부터市內新興夜學院에서李熙澤君의開會辭로開하고臨時執行部로議長李熙澤君記錄金昌俊朴泳俊君等이被選되어議事를進行하고討議事項에들어가大衆敎養問題로維基支部代議員趙斗熙君이意見을陳述中臨席警官으로부터中止를當하고閉會後檢束外지當하엿다는데當日被選된委員及討議事項은左와如하엿다더라(維基)

◇委 員
執行委員長趙斗熙 同候補李熙澤 委員張鋒 姜馹濟 金昌俊 金伯鍊 劉金鳳 安東轍 朴泳俊 金文錫 朴東春 姜尙弼 元明淳 郭鎭哲 金聖道 中央檢査委員 李熙澤 崔鳳寬 元禎常 道聯盟代議員李熙澤 張鋒 金聖道 趙斗熙 崔鳳寬

◇討議事項
一、宣傳組織問題(支部組織、班組織)一、敎養問題(自體敎養大衆敎養)一、女性問題一、飢饉救濟政策에關한件一、電燈料減下에關한件一、豫算案編成一、會館問題勞働、農民、少年問題와三總解禁運動에關한件等은討議禁止

第一回委員會 慶興青

年同盟第一回執行委員會를去二十日午後六時부터市內新興夜學院에서開催하고左와如히部署를配置하엿다더라(維基)

庶務財政部 崔峰 朴東春 姜尙弼 文化宣傳部 金昌俊 元明順 連絡組織部 朴泳俊 郭鎭哲 調查研究部 姜馹濟 安東轍 少年部 金聖道 劉金鳳 體育部 金伯鍊 金文錫

元山孤兒院 期成會役員會 幹部選定

元山孤兒院期成會創立總會를去十九日市內山祭祠元山佛敎布敎堂에서開하고規約通過、役員選擧及事業進行方法을決定하엿다함은旣報한바와갓거니와同會에서는去廿日臨時事務所인佛敎布敎堂內에서第一回役員會를許承洙氏司會로開하고事業進行方針에對하야長時間討議하다가事務常務理事를如左히選定한後閉會하엿다더라(元山)
▲專務理事 金尙一 ▲常務理事 徐丙韓 金鳳廷

新昌公普校 講習科設置

成南新昌里公立普通學校에서는今般不就學兒童을爲하야講習科를設置하고普通敎育의徹底를圖하리라는데一般人士는該講習科生募集에應援이만키를發起者側은바란다하며應募者의出願手續은左記要項에依함이가장便宜하리라더라(新昌)

◇要 項
一、募集兒童數 約七十名 (但應募者七十名에不達時講習科는附設困難)
二、年齡 七歲以上
三、出願手續
(가)期限 今月三十一日外지
(나)入學願書(本校所定) 戶籍抄本添付
四、其他
(가)入學當初諸費約三圓
(나)月謝金其他 八十錢
(다)修業年限並敎科書豫定其他
一、一個年을一期로하여六個年課程
二、普校의敎科目에準據
三、修了者는學校長의銓考에依하야普校를修了한者와同等以上의學力이有한者라는認定을受함
四、學校長이認하야必要한時
五、許願는校長에出願

京仁取引所 合倂問題未確定

具體化는議會終了後?

仁取期限延長問題의諒解得하기爲하야同社重役은過般來屢屢히會合하고總督府當局을訪問하야當局의意向을물엇는데秋山同社專務는本日도總督府當局을訪問하고認可期限延長과先物取引에關하야當局의諒解를求하얏는데當局으로서는五月의期限이到來할때外지先物取引을繼續하드래도支障이업다는意嚮인듯하고期限의延長은當然認可될模樣이나京仁取引合倂問題는目下傳하는것과가티具體化되지는안허고同社는專혀期限延長에關聯하야取引所問題에關한當局의根方針을뭇잡기에努力하고잇는模樣인데合倂問題가具體化하드래도議會도終了하고政務總監草間財務局長의歸京後라야되리라더라

長春金融會 創立總會

役員도選定

旣報長春金融會創立株主總會는去十七日下午一時二十分에當地普通學校講堂內에서同會發起人中李鴻周氏의開會辭를비롯하야來賓의祝辭와同會發起人側의報辭가잇슨後一回拂込金收入된狀況報告가有하고臨時議長李鴻周氏書記金弘弼氏를選擧하고發起人會에서制定한定款通過中에意見이百出하야十分間休會하엿다가繼續開會하고定款通過를마치고總役員二十人을選定키로하되二十人中에서重役五人을選定키로하고二十人役員을選擧한後에討議事項에들어서事業進行과事務執行及其他事項一切를役員會에一任키로하고大盛況裡에閉會하엿다는데被選된役員은如左하다더라(長春)

◇役 員
李鴻周 金昌東 金利三 姜汝璇 趙敬根 朴大元 許英伯 曹貞變 朴世煥 姜榮華 金鐵亨仁 金東晩 金道根 趙元弘弼 黃道鋪 金泰衡 根 鄭基鋪 張麒鋪 黃晟鋪

役員會 別項報道長春金融會創立後第一回役員會를지난十八日午後六時에當地朝鮮人會館內에서開會하고臨時議長許英約氏書記金弘弼氏를選擧하고議事를進行하야理事會와理事長의缺席으로……氏가代理로昇席하야討議事項及其他重要事項을決議한後에閉會하엿다는데被選된役員과決議事項은如左하다더라(長春)

◇任 員
會長金東晩 理事嚴亨仁 監事金道根 黃道鋪 金弘弼 評議員李雲鶴 金昌東 金利三 許英伯 朴大元 曹貞變 朴世煥 趙敬根 姜榮華 金泰衡 趙元根 鄭基鋪 張麒鋪 黃晟鋪

◇決議事項
一、本會의當分間常務書記는重役五人中에서互選하야視務키로함
一、本會事務所는當分間朝鮮人會內에置하기로함
一、備品備置에對하야는役員會에一任함
一、會員加入勸誘는一般役員이責任的自擔키로함
一、本會에口券은一口券五口券十口券三種으로作케함
一、第一回拂込金殘額收納完了期間은三月末日로함
一、拂込殘額에收金方法은役員會에一任
一、拂込殘額을三月末日外지拂込치안는境遇에는每一圓에二百分之一의日割延滯金을徵收키로함
一、拂込期日을經過하여三回의督促狀을接하고도拂込金을完濟치안는境遇에는定款第二章第九條에依하야會員資格喪失함과締約金을拂戾치안흘事를本人에게通知하고一般會員에게實佈함

端山少年 懸賞雄辯大會

本報支局主催

端山에서는近者넘우나寂寂한가운데에도少年의指導에關하야는거의凡然에附하는狀況이엇지안흔으로本報端山支局에서는來三月三十日午後七時端山青年會館에서端波少年雄辯大會를開催한다는데當日에뛰노는少年들은三月二十九日外지主催者에게로申請하기를바라며또多數來聽도歡迎한다는데大盛況을일우리라고豫測한다더라(端山)
一、賞品 一等、卓上時計一個 二等萬年筆一個 三等新字典一冊
等外各辯士에게놋노ー트一冊式

署員喪配로 集會를不許

永興署의暴擧

永興消費組合에서는新任理事會를지난十七日로豫定하고警察當局에集會屆를提出하얏든바當日에突然히屆出書를返還하며署員의妻가死亡하얏다는口實로延期를식혓다는데一般은警察에對한非難이자못큼다더라(永興)

旌善에甘雨

江原旌善郡一帶에는七八個月間降雨가업슴으로一般農民들은자못恐怖에싸이엿든바去十八日午前八時부터同十九日午前十時外지降雨로旌善은一尺以上의雨水量을三個所의耕地에雨下하엿스며農民은喜色이滿面하엿다더라(旌善)

米粟移出入高

三月中旬

總督府發表=三月中旬의朝鮮米及滿洲粟의移出入高는左와如하더라(單位石)

◇朝鮮米
移出 一七九、八九六
累計 三、〇八六、八五五
移入 二、八三七
累計 一五四、九二〇

◇滿洲粟
移入 九三、六四六
累計 四九七、五四三

特別緣故林拂下

受理百五十萬件

總督府의特別緣故林拂下에對하야는二年一月一日부터拂下願書受理를開始하야三年一月三十一日外지終了가되든바受理總數百五十五萬餘件面積三百萬町步에達하얏는데主管山林部에서는此等의發表에當하야面積이挾少한特別緣故林關係의內容에對하야는地方廳에委任하기로되엿더라拂下는昭和八年으로完了할豫定인바總督府에서拂下決定한것은三年度에二十三萬六千件四年度十七萬件으로되엇더라

巴陵吟社 懸賞詩律募集

本報支局後援

慶南咸安郡邑內에잇는巴陵吟社에서는本報咸安支局의後援을어더서全鮮을網羅하야新春懸賞詩律을來四月末日外지募集한다는바詩題及賞品은左記와如하다더라(咸安)
一、詩題 春賞
一、押 春勝鄰人寅五七、四律
一、賞品
一等一人五十圓 二等二人五十圓 三等十人新刊三經全帙三冊及書畵簇子三幅式 四等十五人新刊三經中一帙一冊及書畵簇子二幅式 五等二十五人書畵簇子二幅式
一、試稿料 每人詩一首金五十錢式

榮青伊山支部 新春講演開催

榮州青年同盟伊山支部에서는自體와大衆敎養에만흔努力을하든中또다시新春講演會를二晚로나누어서開催한다는바時日은二十四、五兩日間으로定하엿다는데만히來聽하기를바란다더라(榮州)

新年度豫算案 새로編成된 仁川府豫算案

九萬餘圓激增

新年度豫算案을作成한仁川府歲入出高는經常部四十二萬七千九百六十九圓臨時部三十萬九千六百七十六圓合計七十三萬七千六百四十五圓으로昨年度豫算에比하야九萬三千八百四十一圓의激增을示하엿는데그增加의槪要를擧하면歲入經常部는府稅一萬三千四百餘圓使用手數料一萬四千餘圓京城府負擔金八千餘圓의增加와歲入臨時部로는繰越金四萬二千四百餘圓過年度收入四千餘圓基本財產繰入金三萬五千圓又는財產賣却代三萬九千餘圓의增加가大體의主因인데府債가昨年度二十萬六千圓에比하야六萬千圓의減少임으로結局九萬三千餘圓의增加를示하엿스며歲出에는經常部의事務費一萬二千九百餘圓土木費五千餘圓의增加와臨時部의土木費三萬四千餘圓의增加와千三百餘圓公園費七千餘圓公設市場費二萬圓海水浴場費五千八百圓寄附及補助五千餘圓花房町附近公有水面埋立費六千八百圓府債費二萬六千九百餘圓의增加가또한그主因으로前記支出額만은前記府債의減少와共히또한六萬千圓의減退를示하엿는바更히歲出入의豫算額을槪別하면左記와如하더라(仁川)

◇歲入經常部
▲府稅 一五二、一九〇
▲使用料及手數料 一七〇、〇八八
▲交附金 六、八三二
▲財產에서生하는收入 一、一八一
▲京城府負擔金 八九、六二三
▲雜收入 八、〇五三
經常部計 四二七、九六九

◇歲入臨時部
▲繰越金 六八、〇〇〇
▲地方費補助金 四、八五〇
▲寄附金 一〇
▲過年度收入 七、八〇〇
▲京城府負擔金 九、八〇一
▲繰入金 三五、〇〇〇
▲財產賣却代 三九、二一五
▲府債 一四五、〇〇〇
臨時部計 三〇九、六七六
歲入合計 七三七、六四九

◇歲出經常部
▲事務費 六六、五〇九
▲土木費 二七、七三六
▲傳染病豫防費 二、九二〇
▲傳染病院費 六、六六八
▲汚物掃除費 三三、八二七
▲道路撒水費 一、七三二
▲水道費 一六五、四一六
▲屠畜場費 四、〇四〇
▲墓地及火葬場費 三、一九四
▲公園費 三、七〇四
▲公會堂費 一、八七八
▲共同宿泊所費 一、七五三
▲共同洗濯所費 一〇二
▲公設運動場費 一、〇〇〇
▲圖書館費 三、四〇四
▲武道館費 四二〇
▲社會改良費 二、三〇〇
▲勸業費 一、四二〇
▲公設市場費 三、三八二
▲救助費 三九〇
▲警備費 二四、五一〇
▲基本財產造成費 六〇三
▲積立金 六八二
▲財產管理費 二、一一〇
▲接待費 二、五〇〇
▲選擧費 五五〇
▲雜支出 五、三七三
▲豫備費 一〇、二一〇
經常部計 三七九、八六九

◇歲出臨時部
▲土木費 五、四五〇
▲汚物掃除費 一、六八〇
▲水道費 二〇、八九〇
▲公用費 八、五〇〇
▲共同洗濯所新設費 一、〇〇〇
▲公設市場費 二〇、〇〇〇
▲警備費 二、〇〇〇
▲財產管理費 四五〇
▲調查費 二、〇〇〇
▲海水浴場費 五、八〇〇
▲寄附金及補助 一八、六〇〇
▲公有水面埋立費 六八、〇〇〇
▲府債費 五八、四〇一
▲繼續費本年度支出額 一四五、〇〇〇
▲傳染病院費 八八五
▲墓地及火葬場費 四七〇
▲都市計劃調查費 二、四四九
▲建物移轉改築費 一、六〇〇
臨時部計 三五七、七七六
歲出合計 七三七、六五四

迎日東明學校를 私立普校로昇格

學校評議會에서決議

慶北迎日郡興海面竹川洞에位置를둔私立東明學校는距今八年前當地有志諸氏의熱烈한活動으로지금外지사못히持續되어서(私設講習所로서는迎日郡內各地에比하야質量間充實함)오든바今般私立學校改正令에依하야迅速이私立普通校認可를엇지아니하여서는存廢運命이頃刻에잇슴으로지난二十日該校第二回卒業式日을期하야學校評議員會를開催하고善後策을討議한結果竹川、知乙、牛目、小汗、龍德五洞有財產인海藻物採取權을學校基本財產으로編入한後積極的으로私立普校期成에努力하기로하엿다는바期成準備委員은如左하다더라

◇期成準備委員 (浦項)
崔錫九 金奎河 文鳳儀 金小東 朴仁科 崔守祚 元萬守

吉青吉城支部 設置大會

成北吉州青年同盟準備會에서는吉城支部設置大會를開催하려고三月一日을압두고當局에屆出하엿든것을當局으로부터集會를不許함으로不得已延期되엿든바十五日午前十一時에天道敎堂內에서大會를開催하엿더라(吉州)

都市發展과 仁川府의新計劃

市場設備와水面埋立

仁川都市의發展을圖하기爲하야仁川府의新計劃으로昭和四年度부터公設市場費로二萬圓의工費를計上하야敷地五十坪을買收하고煉瓦製「스레ー트」葺의百坪되는建築을하기로하며또는月尾島海水浴場費로五千八百圓의經費를入하야納凉臺의建築과脫衣場의設備及警備船의新造를하기로豫算을編成하고그外宿泊所로나려오든市內花房町압公有水面을埋立하야都市計劃의必要에應하려고또한六千八百圓의埋立費를新年度豫算案에計上하엿더라(仁川)

깃분卒業

◇咸昌俱樂部委員會 慶北咸昌俱樂部에서는지난三月十九日午後二時頃에市內李康益氏方에서常務委員會를開催하고左記事項을決議하고同五時頃에無事閉會하얏다더라(咸昌)
一、定期總會開催의件 時日은三月三十日午前十時로場所는普通學校又는劇社로
一、規約一部改正의件
一、基本金運用方針의件

◇釜山鎭公普校 釜山鎭公立普通學校第十七回卒業式은지난二十二日午前九時에同校講堂內에서大盛況裡에開會하엿는데今年卒業生은男女合하야百二十二名이며優等生은如左하다더라(釜山)
李夢任、李庭璟、事顯可、徐琰根、田南植、金址弘、金榮珠、金新雄、黃南錫、河元俊、金顯達、裴文守、朴名花、沐貞乃、朴永子、徐玉今

◇新昌公普 咸南新昌公立普通學校에서는二十三日午前十一時半부터同校大講堂에서第十三回卒業證書授與式을擧行한바男子卒業生이六十一名女子卒業生이十名이며其中上級學校志願者는男女合하야約二十餘名이더라(新昌)

◇密陽公立農蠶學校 지난廿二日午前十時頃에密陽面內二洞公立農蠶學校에서는第三回卒業式을擧行한바卒業生三十一名中優等生은槃錫熙한사람뿐이라더라(密陽)

◇晩春私立普通學校 咸南新昌面晩春里에잇는私立普信學校에서는지난二十二日午前十時半부터同校講堂에서第十七回卒業式을擧行한바卒業生은合九名이라더라(新昌)

◇平澤公普 京畿道振威郡平澤公立普通學校에서는지난二十二日午前十時半에同校內에서第七回卒業證書授與式을擧行하엿는데今年卒業生은男子가四十八名女子가十一名合五十九名中男子優等은金榮喆趙東衡錫河鎭尹四同이며女子優等은李春浩尹順儀이라는바그들의方向은上級學校志願이男子十九名女子三名이요農業及家事에從事가男女并四十名이라더라(平澤)

◇湖成學校 全北金堤郡孔德面에잇는私立湖成學校에서는지난二十日午前十一時에同校講堂에서第十三回卒業式을校長李振鍾氏의開式宣言으로擧行하엿다는바卒業生은十七名이라더라(金堤)

咸安青年同盟 第八回委員會

朝鮮青年總同盟咸安青年同盟에서는第八回中央執行委員會를去三月二十一日午後四時該同盟館에서姜大時氏司會로開會하엿는데討議事項은左記와如하며同五時에閉會하엿다더라(咸安)

◇決議事項
一、第二回南鮮蹴球大會出場의件 選手=崔鳳基、吳錫澤、崔敏守、金基洪、張圭善、李性九、崔敬出、尹吉晔、姜洛中、金魯洙、李敬模、▲候補=姜圭鎭、趙斗欽、金且準九 一、幼稚園에關한件 總務河俊氏의辭任、承認受理하고總務補選의件 一、定期大會召集의件 補選 一、趙斗欽氏의入盟을受理 一、咸安支部執行委員長代理로趙斗欽氏를任命

里里公普學藝會

全北里里公立普通學校에서는지난十八日午前十時부터學藝會를同校內에서盛大히擧行하엿다더라(里里)

宣川基督敎 農村部決議

宣川基督敎農村部에서는左와如히任員을選定하고六條의實行決議가잇섯다더라(宣川)

◇任 員
部長張雲明 書記桂熙敏 會計書品彝 部員桂炳鎬外十四人

◇決 議
一、農村마다金融機關을設置하고低利로農業資金을充分히融通하기로信用組合을設立할것
一、農民團結을主로하야共同耕作과副業을實行獎勵할것
一、녯날農業方法을改良할것
一、(가)營業勢力의利用을實際的으로하야能率을發揮할것
(나)農具及肥料使用法改良과堆肥製造에獎勵할것
一、禁酒禁煙婚喪大事에節約을實行할것
一、農產物共同販賣와共同購買를獎勵할것
一、農村마다農業敎育機關을設置하며農民敎育을實行할것

國境을縱橫으로 交通體系整備

四年度治道費二百萬圓

國有二等道路四年度治道計劃總額二百餘萬圓中에百餘萬圓은所謂國境警備道路建設改修費에充當할터인데
一、新義州惠山鎭線 渭原으로부터滿浦鎭間의西方線
一、惠山鎭城線 江城으로부터惠山鎭間의東方線
一、咸興慈城線、咸興부터長津間
一、綠城慶興線
一、安州富山洞線、厚昌、厚昌間口間
一、雄基慶城線、新阿山附近을中心으로한補助道
一、會寧鍾城線、永忠面附近을中心으로한補助道
의四直轄線二補助線이四年度에建設될으로今後五個年으로써第二期計劃의全線을完成하기로되어잇다마는完成된뒤의警備道路는鴨綠江에沿하야新義州惠山鎭間의國境道路를形成하고또咸興鍾城線會寧線慶興線安州富山洞線雄基慶城線並會寧慶城線의聯絡에依하야從斷線이構成될것이요國有鐵道의新規計劃線惠山線及滿浦線의完成과合同에鐵道自働車等의交通體系는殆히整備되어國境警備의完成을期하게되리라더라

東青沙下支部 一回定期總會

東萊青年同盟沙下支部에서는지난二十一日下午一時부터沙下面下端里勞働夜學校에서第一回定期總會를孫炳吉君司會로開會하고任員選擧와左記事項의討議를圓滿히마치고閉會하엿다더라(沙下)

◇議 案
一、班組織의件一、敎養問題에關한件一、會館問題의件一、迷信打破의件 一、白衣着用禁廢의件一、文盲退治에關한件一、早婚撤廢의件 一、面內少年運動支持의件 一、勞農團組織의件一、新幹分會設置의件一、財政問題에關한件 一、本部建議案作成의件 一、普校入學難問題에關한件

◇役 員
執行委員長朴炳台 庶財部長田斗萬 金東命 敎養部長尖海華 體育部長朴甲辰 政經部長金之谷 徐正斗 組宣部長梁永守 徐圭琡

定州畜産組合評議會

去三月十日上午十一時에定州郡廳樓上에서組合長孫璘鎭氏司會로定州畜產同業組合評議員會를開하고諮問案에入하야甲論乙駁으로議論이紛紛하다가家畜治療費의徵收件만은保留하고其外에는全部左記原案대로可決採決되엇다더라(定州)

◇畜產同業組合豫算
一金二七九六圓也 歲入豫算
一金二七九六圓也 歲出豫算
◇畜產同業組合種牛共濟資金豫算
一金二四二一圓也 歲入豫算
一金二四二一圓也 歲出豫算
◇種牛貸金豫算
一金四三五三圓也 歲入豫算
一金四三五三圓也 歲出豫算
◇經費徵收方法案

하얏다더라(金泉)

吉州青同盟 執行委員會

吉州青年同盟擴大執行委員會는來二十六日正午에本會館內에서開催하리라는데압호로活動變作에組織的政策을討議하리라더라(吉州)

榮青榮州支部 第二回委員會

榮州青年同盟榮州支部에서는去十九日下午一時에第二回定期執行委員會를宋潤國氏司會下에開催하고大會에서一任한決議事項을討議한後各班에巡迴講演를組織하고從來의委員制를部長制로變更하고下午二時半에閉會하엿다더라(榮州)

◇改選委員
庶務部長權泰旭 部員丁國鎬 財政部長丁亨鎬 部員朴榮陽 宣敎部長朴勝憲 部員崔允植 調研部長丁海東 部員朴炳三 執行委員李東軾 朴贊庚 權五星

咸青少年主催 二回童話大會

咸青少年部主催의第二回童話大會는豫定과如히 去三月二十日午後八時부터市內咸山劫權園門에서開催하엿는데開會前臨席警官으로부터場門에貼付한四五張의「會로간」을押收하고 會員以外의傍聽을禁止하는等자못殺氣뛰운가운데開會되자過世澤君의開會辭와劉鳳周、宋成南君의童話도모다臨席警官으로부터中止를當하엿고最後의閉會辭外지中止를當하여자못緊張한가운데同十時半頃에閉會하엿다는데當夜의話題及演士氏名은左와如하다고(咸興)
一、불상한少年의죽엄=過世澤(禁止)
一、三月이와도적에=韓海龍
一、濟州島의馬商=韓炳洙
一、父母잃은兄弟=宋成南(中止)
一、젊은鬪士=劉鳳周(中止)
一、孤兒의죽엄=金寅燮
一、힘잇는죽엄=韓國心
一、송아지야=尹京率
一、惡人이善으로化함=邊麟駿

金海新幹支會 創立紀念禁止

慶南金海城內新幹會支會에서는二十一日이支會創立日에該當함으로紀念大會宣傳講演會를開催하기爲하야諸般準備를하야오든中突然히當局으로부터禁止를當

端川農聯會 執行委員會

咸南端川農民聯合會에서는지난十九日午後五時에同會館에서執行委員會를開하고定期大會日字와準備委員을選定하고閉會하엿다는데時日과準備委員은如左하다더라(端川)
一、時日 四月三日午後一時
一、場所 同會館
一、準備委員 許璨浩 尹翊信 李周淵 金始律 康晃弘

餘航山探勝隊募集

探勝處 峰火遺趾、火田民、寒崗先生遺趾、큰바위、餘陽銅鑛、主西金鑛、元曉庵
主催 本報咸安支局
日時 四月二、三兩日間(雨天順延)
會費 六十錢
申請期日 三月末日外지

第二回南鮮蹴球大會

時日 來三月卅、卅一兩日間(雨天順延)
場所 咸安邑內青年運動場
申請場所 鮮朝日報咸安支局運動係
加入金 每團參圓
申請期日 三月二十九日外지
主催 在京咸安學友會
後援 中外、朝鮮兩咸安支局

全鮮懸賞詩律募集

一、詩題 賞春
一、押 春隣塵人寅五七、四律
一、投稿場所 咸安郡邑內趙圭祥方
一、應募期限 來陰四月三十日
一、試稿料 每人詩一首五十錢式
施賞 考評後一個月內
主催 巴陵吟社
後援 中外、朝鮮、咸安支局

한나除去하면 또한나

조금도업서지지안는여드름과吹出 美顏術과塗藥만으로는無効
身體內部로부터原因的으로治療하며
게다가七難감추는色白美人이되게하는
五大博士大家發明 ハルナー

◎色黑이色白으로됩니다=至今外지는여드름죽은깨吹出物、色黑赭顏油顏等은皮膚上面의故障物로알고잇섯슴니다그래서外部로부터여러가지塗藥을하며美顏術師에게가서摩擦을한다든가여드름吹出物을擠取코저하는等苦心手當하지만여드름이라는것은매우어려는것으로한나除去하야버리면또한나式뒤를니여나옴니다、여드름吹出物이아러한데況色黑이아더욱빗이허여지지안코赭顏油顏等其他그대로조금도낫지안슴니다
그런데近代醫學의進步는그런여드름죽은깨吹出物色黑赭顏油顏等도決코皮膚表面의障害가아니고實은體내의胃腸의關係(腸自家中毒)로惡血毒素를生하야皮膚面上에여드름其他의吹出物로되어發生하며또는色素를變化식혀色黑赭顏乃至는脂肪을吹出하는油顏으로되게한다는참된原因이判明되엇슴니다이學理가한번發表되자처음從事의外部만의手當이原因的이안닌것을알고歐美人은닷투어原因治療의內服藥의研究發明에努力한結果여러가지內服藥이發明되어歐美에서는街頭에서여드름투성이의男女를보지못하게外지되엇슴니다、그러나肉食人種을爲하야研究한外國藥으로米食本位의東洋人에게는效能이업슬뿐더러도리어毛髮을빨갓게할危險이잇기對問에우리醫藥學界에有名한藥學博士島田耕一先生을비롯하야數律林傑先生越澤淵滿先生等五大博士學者는共히協力研究하야遂히『ハルナー』라는內服藥을發明햇슴니다、『ハルナー』는實로我國唯一의白色美顏美身藥으로外國藥에決코못하지안코또胃腸을害하는等의副作用은絕對로업는故로여드름죽은깨、吹出物이나色黑、赭顏油顏等으로惡劇하는사람은곳、ハルナー를服用하야참으로빗이히고입분얼골이되십시요!、輕症의분이나그리過치안은여드름이나吹出物죽은깨等이면三圓이나三圓分의試驗이면充分합니다『ハルナー』는全國到處의藥店藥局에서도뜬이것이아참말文化의發明藥이다』라고其藥效를確認하고나하가取次販賣를하고잇는形便으로藥價는五十錢一圓、二圓、三圓、五圓等數種이잇슴니다 美顏美身法書無代進呈ーー이것은우리五大博士學者가口述한빗희여지고美顏이되는法ーー여드름吹出物의眞原因治療法ーー青春男女의體內毒素의發生ーー其他重要記事滿載美本前記眞理를宣傳키爲하야博士協力發明藥發表紀念을爲하야누구의게든지無代送冊함、追後에잊지말고只今곳葉書로『五大博士의美身法보내시요』라고申込만하시요!

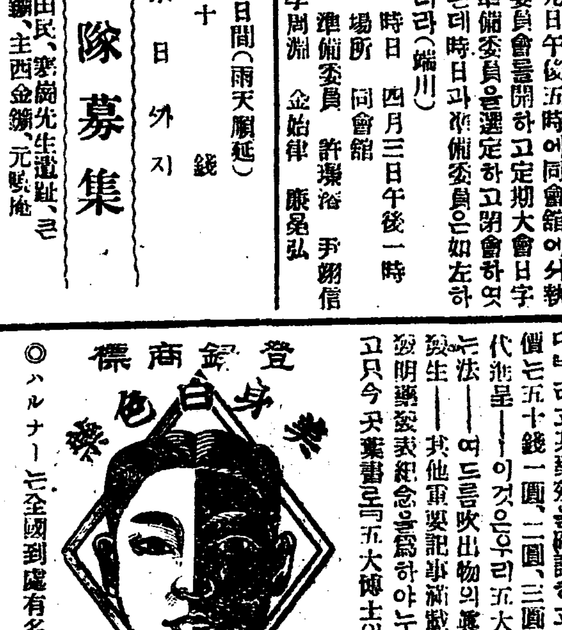

東京市京橋區築地橋際 合資會社濟生堂製藥所 電話京橋(56)一〇二七番 振替口座東京一七二〇一番
東京市外大井町寺ノ下 濟生堂製藥工場 電話大森 一二八七番
◎ハルナー는全國到處有名藥店에서販賣합니다

腦와精力의衰弱調查

田中醫學博士研究腦精復活增進法書籍無代送呈

最近의調查統計에依하야神經衰弱의原因은如左함
機能性神經病(二八六) 急性病(三九) 精神的過勞(一四四) 外傷(三〇) 手淫性生殖器病(一三〇) 分娩(三〇) 心配、憤怒(一〇〇)

即精神의過勞와根心等이神經衰弱의原因으로만은것은두말할必要도업거니와、就中手淫이라든가生殖器障害病弊이其原因에甚히만은것은只今更히놀내지안흘수업슴니다。帝國大學敎授田中醫學博士는本病에對하야苦心研究를繼續한結果、遂히神惠錠이란優良卓効의藥物을創製하엿슴니다。神惠錠은腦力精力의根元에對하야顯著한藥物이라쓰옴되데리아나푸화를主劑로하야여기에多種多樣의藥物을配合한最新藥劑인故로到處의藥局藥舖에서其藥効를賞揚하며取次販賣를하고잇슴니다。藥價는五十錢一圓、二圓、三圓五圓等입니다田中博士의著書無代進呈ー有益한腦와生殖器에關한書籍을一人一部限하야葉書로田中博士의書籍보내라고만申込하면누구의게든지送呈함

東京京橋新富座橫向ふ 資本金壹百萬圓 [illegible]本製藥株式會社 電話京橋(56)五五二四番 振替東京 四三五四六番

三月十九日부터 特選名畫 特別大興行
◇파라마운트會社超特作映畫 로ー렌드、리ー氏監督作品 포ー라네그리孃主演 萬古不朽의大帝王篇
鐵條網 全九卷
戰爭을背景으로、戀과情熱와愛國心가운데일어나는劍戟과內的爭鬪를描破한不朽의大傑作이여히鑑賞하시기바람니다
◇파라마운트社名篇 아돌부맨조우映畫 戀愛夜曲 세레나ー드 全七卷
◇파라마운트社名篇 세실다니엘스孃主演 運動映畫 處女十八歲 水泳時代 全七卷
(豫告) 거리의天使、쇼따운、百合兒
파라社映畫封切 朝鮮劇場 電話光一二八一

皮膚、泌尿花柳病 醫學博士渡邊晋
京城黃金町入口日本生命館 診察 十二時半外지及夕刻

天下一品인新流行金縁眼鏡元價大投賣 (目錄書請求無代進呈)

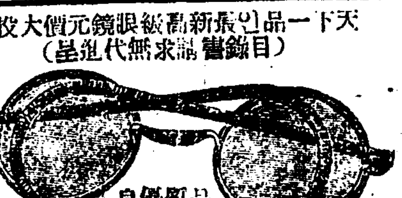

純玳瑁內金張體天然石入 九圓
同 體上品天然水晶玉入 七圓
二十金張우인다天然石入 九圓
純玳瑁內金張獨乙水晶入 六圓
同 體特上品人造石入 三圓
十八金張體上品人造石入 五圓
純玳瑁新式人造水晶玉入 四圓
純玳瑁體特上品人造水晶玉入 三圓
同 一ー金張體特大人造石入 二圓
白金代用크로ー무體人造石入 一圓
京城府淸進洞五八番地 時計及眼鏡萬年筆理髮機械商 明信堂

萬人을感泣식힌春香傳의桃色映畫依然公開!
當三月二十日(水曜)부터特別大興行!!
퍼스트나슈날會社超特作大名畫!
浪漫派의巨匠조지휘스모리스氏畢生의大力作品!
感傷의秋 全八卷
絕世의美姬비리도무ー롄大競演 世界的美男벤라이온氏
漫漫한봄꿈에잠겨가을의凋落을聯想하여도!눈나리는그時節이오러는지안엇든가?겨울이오면봄이어지얏나니그봄이나聯想하며고흔꿈에잠가기爲하여……
유니버살會社特作連續篇 名匠하ー리에도와ー스氏監督作品!
感激의青春 大學生活 學窓로만쓰 全廿卷中六卷上映
熱血兒조지루이스氏主演 名花도로시가리바ー嬢助演 熱血로그리고感激으로된怒髮衝冠學窓生活의描寫篇!漫漫한青春을뛰자처고이리나는「스포ー트」!그리고雖한熱의情緒는어지讚仰하라
유니버살會社特作大雄篇! 乾坤一擲大活劇 함부로速力 全七卷
巨匠하리주부라운氏監督作品 名星리ー드하우스氏主演 名花미두도랫도하리스孃助演
痛快한自動車의「싸이렌」에天地는문허질듯한거리로!快!又快!注意!注意!놋게오시면滿員
市內 優美館 電話光三九五番